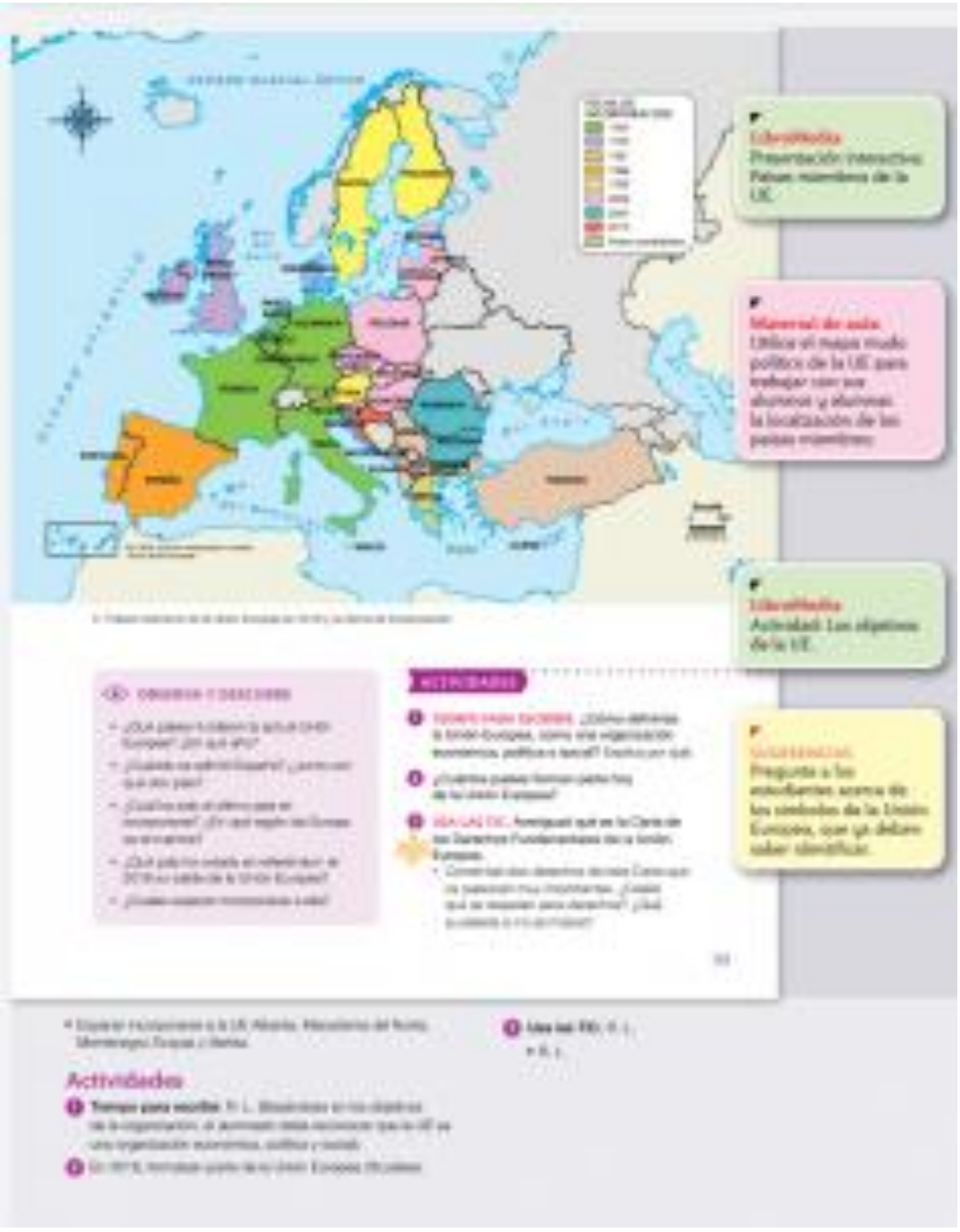

Libro digital
Presentación interactiva
Países miembros de la UE

Material de aula
Utilice el mapa mudo político de la UE para trabajar con sus alumnos y alumnas la localización de los países miembros.

Libro digital
Actividad: Los objetivos de la UE

SUGERENCIAS
Pregunte a los escolares acerca de los símbolos de la Unión Europea, que ya deben saber identificar.

ORIENTA Y DESCUBRE

- ¿Qué países formaban la actual Unión Europea? ¿En qué año?
- ¿Cuándo se adhirió España? ¿Y el resto de los países?
- ¿Cuál fue el último país en incorporarse? ¿En qué región de Europa se encuentra?
- ¿Qué país no estaba en referéndum de 2013 para salirse de la Unión Europea?
- ¿Cuáles son las monedas de cada país?

ACTIVIDADES

1. **TIEMPO PARA ESCRIBIR.** ¿Cómo definirías la Unión Europea, como una organización económica, política o social? Escríbelo por qué.
2. ¿Cuántos países forman parte hoy de la Unión Europea?
3. **VEA LAS TIC.** Averiguad qué es la Carta de los Derechos Fundamentales de la Unión Europea.
   - Conocerás dos derechos de esta Carta que te parecen muy importantes. ¿Cuáles son? ¿Por qué te resultan para derechos? ¿Qué sucedería si no se cumplieran?

* España es incorporada a la UE. Alemania. Macedonia del Norte. Montenegro. Turquía. Albania.

Libro del FD: R. 1, R. 2.

Actividades

1. **Tiempo para escribir.** R. 1. Basándose en los objetivos de la organización, se demostrará más adelante que la UE es una organización económica, política y social.
2. En 2018, formaban parte de la Unión Europea 28 países.

Libro digital
Presentación interactiva: Países miembros de la UE.

Material de aula
Utiliza el mapa mudo político de la UE para trabajar con sus alumnos y alumnas la localización de los países miembros.

Libro digital
Actividad: Los objetivos de la UE.

SUGERENCIAS
Pregunta a los escolares acerca de los símbolos de la Unión Europea, que ya deben saber identificar.

ORIENTA Y DESCUBRE

- ¿Qué países fundaron la actual Unión Europea? ¿En qué año?
- ¿Cuándo se adhirió España? ¿Por cuál país?
- ¿Cuál es este último país en incorporarse? ¿En qué región de Europa se encuentra?
- ¿Qué país fue anfitrión de 2010 en calidad de la Unión Europea?
- ¿Cuántos escaños corresponden a cada?

ACTIVIDADES

1. **TIEMPO PARA ESCRIBIR.** ¿Cómo definirías la Unión Europea, como una organización económica, política o social? Escríbelo por qué.
2. ¿Cuántos países forman parte hoy de la Unión Europea?
3. **IDEA LAS TIC.** Averiguad qué es la Carta de los Derechos Fundamentales de la Unión Europea.
   - Comentad dos derechos de esta Carta que os parezcan muy importantes. ¿Cuáles que se respetan para derechos? ¿Qué sucedería si no se cumplieran?

* España se incorporó a la UE. Albania, Macedonia del Norte, Montenegro, Turquía y Serbia.

Actividades

1. **Tiempo para escribir.** Pág. 1. Basándose en los objetivos de la organización, de acuerdo más adecuado que la UE es una organización económica, política y social.
2. En 2013, ¿cuántos países de la Unión Europea (28) países
3. **Idea las TIC:** Pág. 1.
   Pág. 1.